

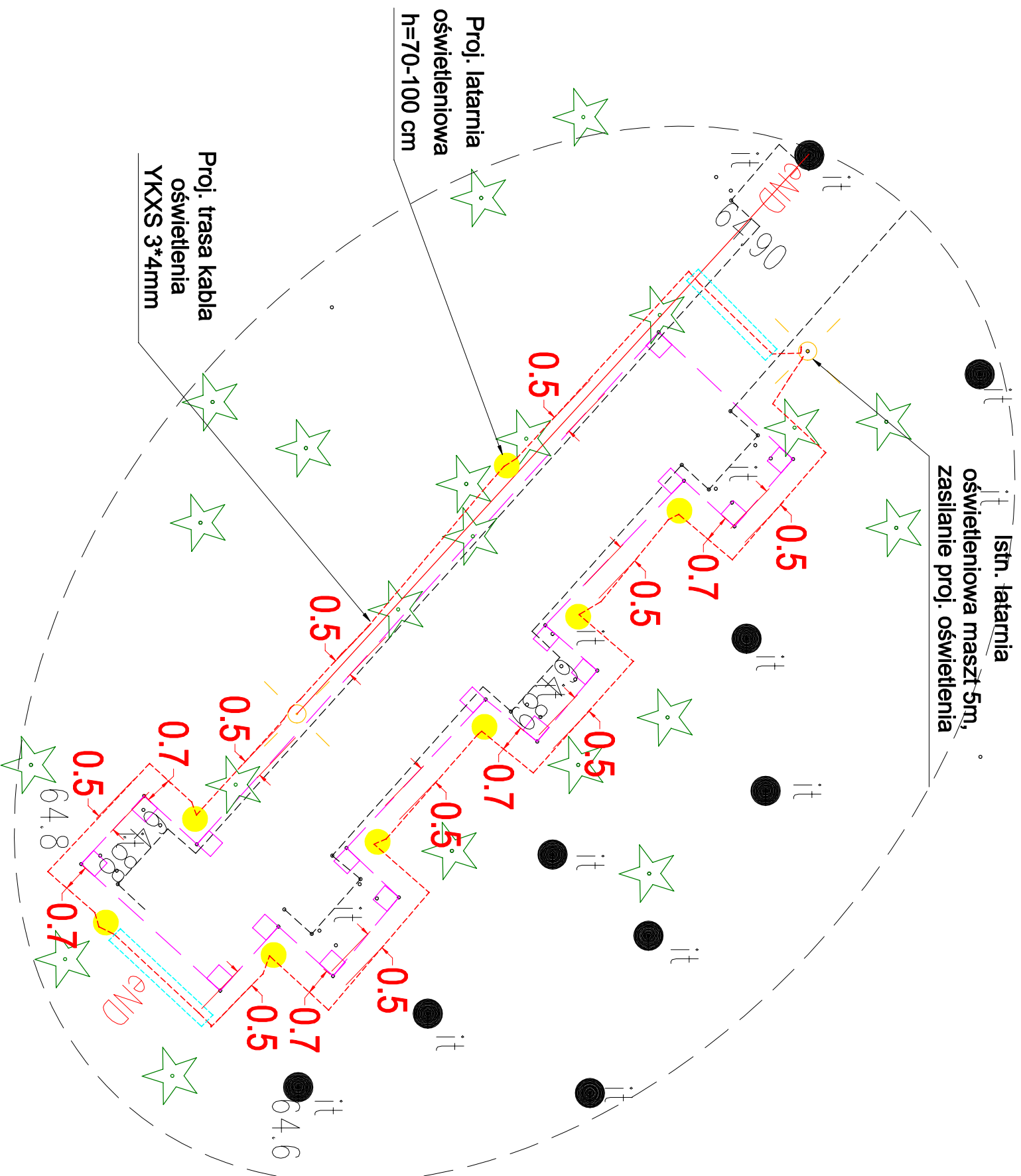

Szczegóły



HORTIKOLOR Anna Rułka-Jabłczyńska
ul. Sosnowa 8, 87-806 Józefowo
NIP: 8881671720 REGON: 382980413
tel.:+48 608594382
e-mail: ogrody@hortikolor.pl

OCZYNNA PRZED PIRAZIENIEM PRĄDEM ELEKTRYCZNYM -
Podstawowa (przed dotykem bezpośrednim) - izolacja
podstawowa,
podstawko,
zaoszczędzeniu (ochrona, przy dotyku pośrednim) -
zaoszczędzeniu wyłączenie zasilania, w układzie TN-S,

 <p>HORTIKOLOR Anna Rutka-Jabczyńska ul. Sosnowa 8, 87-806 Józefów NIP: 8881671720 REGON: 382980413 tel: +48 608594382 e-mail: ogrody@hortikolor.pl</p>				
ZADANIE INWESTYCYJNE:	<p>Rewitalizacja Parku Zdrojowego w Uzdrowsku Wieniec-Zdrój</p>			
LOKALIZACJA:	<p>Park Zdrojowy w Uzdrowsku Wieniec-Zdrój, działka nr 231/2 obręb Wieniec Zalesie 0003</p>			
INWESTOR:	<p>GMINA BRZEŚĆ KUŁAWSKI PLAC WŁADYSŁAWA ŁOKIETKA 1 87-480 BRZEŚĆ KUŁAWSKI</p>			
NAZWA RYSUNKU:	<p>Plan oświetlenia parku - szczegóły E</p>			
BRANŻA:	<p>ELEKTRYCZNA</p>			
PROJEKTOWAŁ:	mgr inż. Ryszard Janowski	KUPJ01560/POE/10 Instalacje elektryczne i elektroenergetyczne	Podpis:	
DATA: 14-01-2025r	ETAP PRAC: PT	TOM: _	FORMAT: A3	SKALA: _____
				NR RYS.: E10
				STR. _